

BUDYNKI INSTYTUTU TECHNIKI CIEPŁEJ
POLITECHNIKI WARSZAWSKIEJ
SKALA 1 : 100

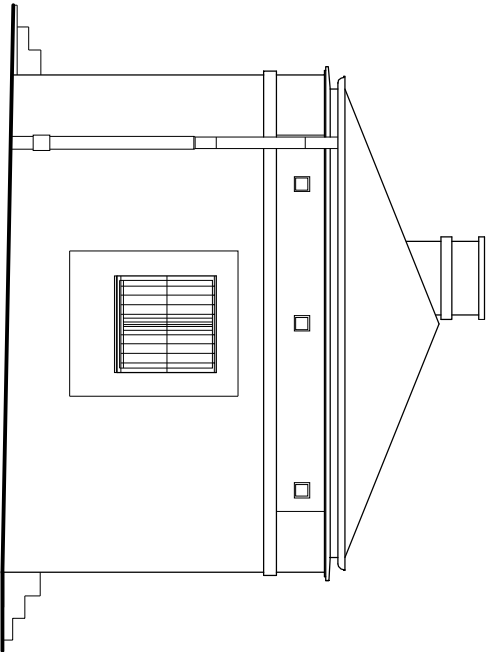

ELEWACJA WSCHODNIA

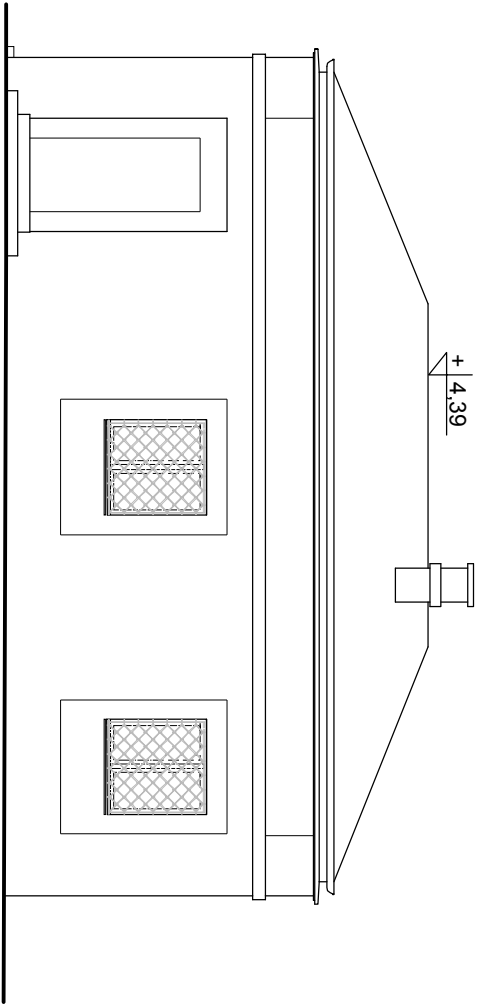

ELEWACJA PÓŁNIOWA

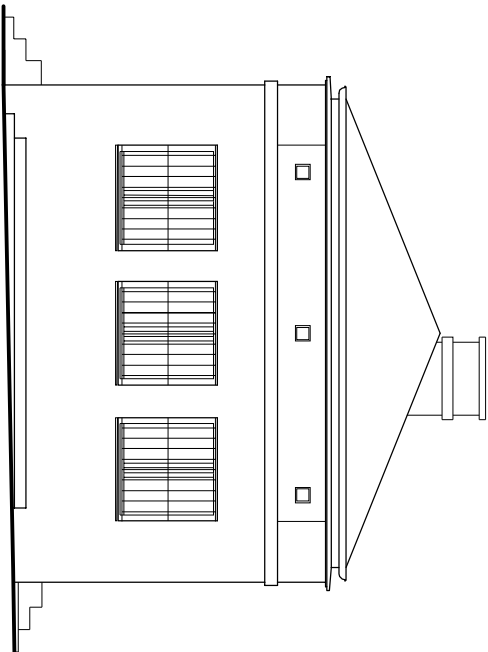

ELEWACJA ZACHODNIA

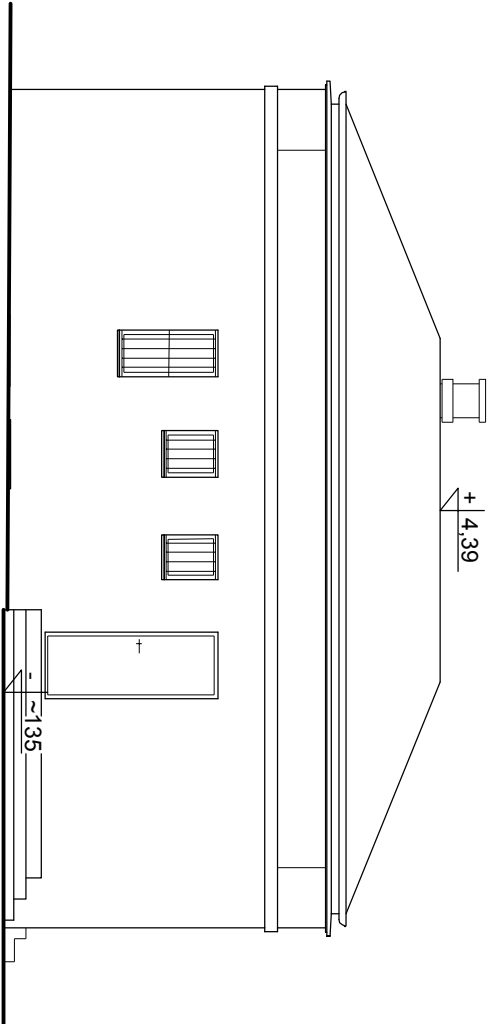

ELEWACJA PÓŁNOCNA

<div>KAPRINT DOKUMENTACJE ARCHYTEKTONICZNO - BUDOWLANE 04-551 Warszawa, ul. Starego Doktora 2 m 94 tel/kom.: 0-509-928-098, e-mail: biuro @ kaprint. com. pl</div>			
OBJEKT : Gmach Instytutu Techniki Ciepłej Politechniki Warszawskiej przy ul. Nowowiejskiej 21/25 w Warszawie			
OPRACOWANIE : Inwentaryzacja wielobranżowa Gmachu Instytutu Techniki Ciepłej Politechniki Warszawskiej przy ul. Nowowiejskiej 21/25 w Warszawie			
TEMAT RYSUNKU : ELEWACJE BUDYNKU PRACOWNI RADIOLOG.		Nr rysunku: A-20	
BRANŻA : ARCHITEKTURA		Skala: 1:100	
AUTORZY OPRACOWANIA: mgr inż. arch. Dorota Śliwińska mgr inż. Jadwiga Rembiewska mgr inż. Bożena Rojewska techn. Ania Kaproń Tadeusz Rojewski Janusz Kaproń		Plik: RYS. A-20	
Data: 11.2014 r.			